第３回東北医真菌研究会

テーマ：

「真菌症トピックス～基礎と臨床～」

日時 ： 2019年12月20日（金） 16:00～19:00

場所 ： 東北医科薬科大学医学部（福室キャンパス）

教育研究棟 プラタナスホール

参加費 ： 無料

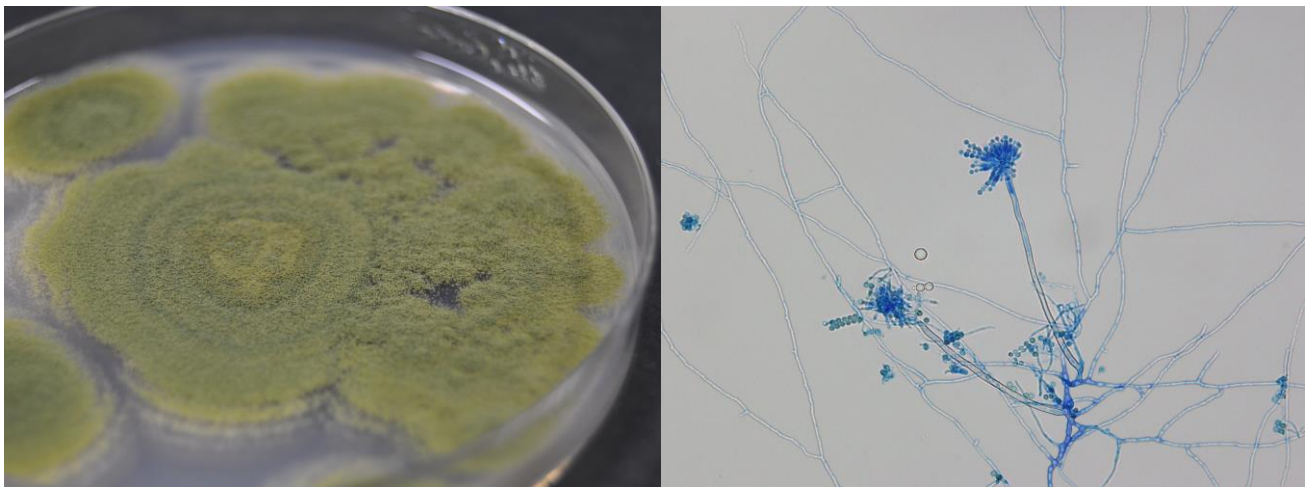

Aspergillus fumigatus

主催　日本医真菌学会 東北支部

後援　東北医科薬科大学

事務局　東北医科薬科大学医学部 感染症学教室

会場へのアクセス：http://www.tohoku-mpu.ac.jp/access/

〒983-8536　仙台市宮城野区福室 1 丁目 15-1

Tel:022-290-8850、Fax:022-290-8860

東北医科薬科大学（福室キャンパス）・東北医科薬科大学病院までの交通機関（JR 仙台駅より）

【JR仙石線を利用】

○ 塩釜・石巻方面に乗車

陸前高砂駅　下車（徒歩7分）

【仙台市営バスを利用】

JR「仙台駅」西口（仙台アイリス青葉ビル前）**50 番**のりば

○ 高砂市営住宅西行

陸前高砂駅　下車（徒歩 7 分）

○ 蒲生（中野新町）行

東北医科薬科大学病院入口　下車（徒歩 3 分）

【宮城交通バスを利用】

JR「仙台駅」西口（仙台アイリス青葉ビル前）**50 番**のりば

○ 仙台港フェリーターミナル行（アウトレット、夢メッセみやぎ経由）

陸前高砂駅　下車（徒歩 7 分）

■JR 陸前高砂駅からのアクセス MAP

プログラム

開会の辞: 関　雅文（東北医科薬科大学医学部　感染症学教室）

理事長挨拶: 澁谷 和俊（日本医真菌学会/東邦大学医学部　病理学講座）

一般演題・基礎; 16:10～16:46

座長: 佐々木雅人（東北医科薬科大学薬学部感染生体防御学教室）

1. 病原性黒色真菌 *Exophiala jeanselmei* の細胞壁多糖に見出された
β-1,2 結合マンノースから成る長鎖構造の解析
—*Candida* 属菌の細胞壁多糖に存在する構造との比較—

伊藤文恵、松本淳志、田中　大、佐々木雅人、柴田信之
東北医科薬科大学薬学部感染生体防御学教室

2. クリプトコックス感染における Tight junction タンパク欠損の影響

佐藤　光[1)]、笠松　純[1)]、松本郁美[2)]、石井恵子[2)]、月田早智子[3)]、川上和義[1),2)]
1) 東北大学大学院医学系研究科感染制御インテリジェンスネットワーク寄附講座
2) 東北大学大学院医学系研究科感染分子病態解析学分野
3) 大阪大学大学院生命機能研究科

3. 皮膚創傷治癒における Dectin-1, 2 の役割の相違―NETosis への影響に注目して―

菅野　恵美[1)]、山口　賢次[2)]、丹野　寛大[1)]、佐々木　綾子[2)]、石井　恵子[3)]、館　正弘[2)]、川上　和義[3,4)]
1)東北大学大学院医学系研究科看護アセスメント学分野
2)東北大学大学院医学系研究科形成外科学分野
3)東北大学大学院医学系研究科感染分子病態解析学分野
4)東北大学大学院医学系研究科感染制御インテリジェンスネットワーク寄附講座

一般演題・臨床; 16:46～17:22

座長: 青柳　哲史（東北大学大学院医学系研究科総合感染症学/感染制御・検査診断学分野、同 感染制御インテリジェンスネットワーク寄付講座）

4. 診断までに時間を要した *Microsporum canis* 症の家族内感染例

針生真弥[1)]、渡部祐司[1)]、高野和希[1)]、正路 舞[1)]、若生 望[1)]、上岡泰弘[2)]、関 雅文[3)]

東北医科薬科大学病院 1)細菌検査室、2)薬剤部、3)感染症内科

5 カンジダ真菌球により急性腎不全となった総排泄腔症の一例

馬場啓聡[1),2)]、浅田礼光[2),3)]、志関孝夫[4)]、森村敏哉[4)]、佐藤吉壮[2)]
1）東北大学病院総合感染症科
2）スバル健康保険組合太田記念病院小児科
3）慶應義塾大学小児科
4）スバル健康保険組合太田記念病院小児外科

6 当院で経験した鼻性視神経症の症例

仲村 究[1)]、阿部 暖[2)]、吉田健[2)]、松田 希[2)]、野本美香[3)]、金光敬二[1)]
1) 福島県立医科大学感染制御学講座
2) 福島県立医科大学脳神経内科学講座
3) 福島県立医科大学耳鼻咽喉科学講座

特別講演1・基礎領域: 17:30～18:10

座長: 川上 和義（東北大学大学院医学系研究科感染分子病態解析学分野、同 感染制御インテリジェンスネットワーク寄付講座）

「真菌感染症における基礎から臨床への橋渡し」

金子 幸弘（大阪市立大学大学院医学研究科 細菌学）

特別講演 2・臨床領域: 18:10～18:50

座長: 関 雅文（東北医科薬科大学医学部 感染症学教室）

「糸状菌感染症の Up to date」

掛屋 弘（大阪市立大学大学院医学研究科 感染制御学）

閉会の辞 : 賀来 満夫

（東北医科薬科大学医学部 感染症学教室/
東北大学大学院医学系研究科感染制御インテリジェンスネットワーク寄付講座）